

BIURO USŁUG TECHNICZNYCH WAWER JANUSZ

ul. Znojkwiczej 5/5, 25-435 Kielce

NIP 657 112 47 38

REGON 260374383

tel. 606 357 781, fax 41 3319450 e-mail: wawerjanusz@wp.pl

Rzeczoznawca samochodowy mgr inż. Janusz Wawer Certyfikat RS001464

Członek Stowarzyszenia Rzeczoznawców Techniki Samochodowej i Ruchu Drogowego

Wycena numer: 515/2024

z dnia: 2024/12/05

Wykonawca wyceny : mgr inż. Janusz Wawer z listy Ministra RS 001464

Zadanie: Określenie wartości rynkowej pojazdu

DANE IDENTYFIKACYJNE POJAZDU

Dane: [D] XII-2024

Marka: RENAULT

Rok produkcji: 2010

Model: Trafic 2.0 dCi MR'07 E4 3.1t

Wersja: L1HIP1

Nr rejestracyjny: TK161AG

Rodzaj pojazdu: Samochód ciężarowy do 3.5t

VIN: VF1FLASA6AY338035



Nr INFO-EKSPERT	031-04316
Data pierwszej rejestracji	2010/04/06, (w Polsce: 2021/06/09)
Data ważności badania technicznego	2025/07/29
Wskazanie drogomierza	281367 km
Okres eksploatacji pojazdu (10/04/06-24/12/05)	176 mies.
Kolor powłoki lakierowej, (rodzaj lakieru)	zielony 2-warstwowy typu uni
Dop. masa całkow. / Ładowność	2810 kg / 974 kg
Rodzaj nadwozia	furgon 4 drzwiowy 6 osobowy
Liczba osi / Rodzaj napędu / Skrzynia biegów	2 / przedni (4x2) / manualna
Rozstaw osi	3098 mm
Jednostka napędowa	z zapłonem samoczynnym
Pojemność / Moc silnika	1995 ccm / 66kW (90KM)
Doładowanie	Turbosp. z chłodn. powietrza
Liczba cylindrów / Układ cylindrów	4 / rzędowy
Norma spalin	E4
Długość / Szerokość / Wysokość	4781 mm / 1904 mm / 1956 mm

Wartość rynkowa brutto wyżej zidentyfikowanego pojazdu, określona na dzień wykonania opinii wynosi:

18400 PLN w tym VAT (23,0%) **3440,65 PLN**

BIURO USŁUG TECHNICZNYCH WAWER JANUSZ

ul. Znojkiwiczowej 5/5, 25-435 Kielce

NIP 657 112 47 38

REGON 260374383

tel. 606 357 781, fax 41 3319450 e-mail: wawerjanusz@wp.pl

Rzeczoznawca samochodowy mgr inż. Janusz Wawer Certyfikat RS001464

Członek Stowarzyszenia Rzeczoznawców Techniki Samochodowej i Ruchu Drogowego

WYCENA Nr: 515/2024

z dnia: 2024/12/05

Wykonawca wyceny : mgr inż. Janusz Wawer z listy Ministra RS 001464

Zadanie: Określenie wartości rynkowej pojazdu

DANE IDENTYFIKACYJNE POJAZDU

Dane: [D] XII-2024

Marka: RENAULT

Rok produkcji: 2010

Model: Trafic 2.0 dCi MR`07 E4 3.1t

Wersja: L1HIP1

Nr rejestracyjny: TK161AG

Rodzaj pojazdu: Samochód ciężarowy do 3.5t

VIN: VF1FLASA6AY338035

Nr INFO-EKSPERT	031-04316
Data pierwszej rejestracji	2010/04/06, (w Polsce: 2021/06/09)
Data ważności badania technicznego	2025/07/29
Wskazanie drogomierza	281367 km
Okres eksploatacji pojazdu (10/04/06-24/12/05)	176 mies.
Kolor powłoki lakierowej, (rodzaj lakieru)	zielony 2-warstwowy typu uni
Dop. masa całkow. / Ładowność	2810 kg / 974 kg
Rodzaj nadwozia	furgon 4 drzwiowy 6 osobowy
Liczba osi / Rodzaj napędu / Skrzynia biegów	2 / przedni (4x2) / manualna
Rozstaw osi	3098 mm
Jednostka napędowa	z zapłonem samoczynnym
Pojemność / Moc silnika	1995 ccm / 66kW (90KM)
Doładowanie	Turbosp. z chłodn. powietrza
Liczba cylindrów / Układ cylindrów	4 / rzędowy
Norma spalin	E4
Długość / Szerokość / Wysokość	4781 mm / 1904 mm / 1956 mm

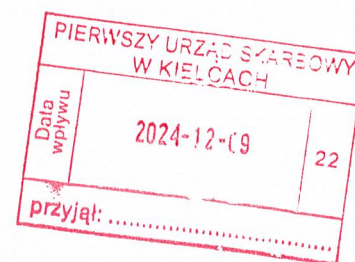

WYPOSAŻENIE STANDARDOWE (2009.06-2011.08)

Lp.	Nazwa elementu wyposażenia	Lp.	Nazwa elementu wyposażenia
1	Drzwi boczne prawe przesuwne przeszkłone	8	System hamowania awaryjnego BAS
2	Drzwi tylne przeszkłone otwierane 180 stopni	9	Szyby przyciemniane
3	Fotel kierowcy z regulacją wysokości	10	Ścianka działowa pełna oszklona
4	Kolumna kierownicy regulowana	11	Światła z regulacją kąta pochylenia
5	Okno w przestrzeni ładunkowej przednie lewe	12	Tapicerka materiałowa "Galatone"
6	Poduszka powietrzna kierowcy	13	Uchwyty do mocowania ładunków
7	Siedzenie 3-osobowe w II rzędzie	14	Wspomaganie układu kierowniczego
Lp.	Nazwa pakietu / elementu pakietu wyposażenia standardowego		
1	ABS + EBV - korektor siły hamowania, elektryczny ABS - system zapobiegający blokowaniu kół System dystrybucji siły hamowania elektroniczny EBV		

BRAKI W WYPOSAŻENIU STANDARDOWYM POJAZDU

Lp.	Nazwa elementu wyposażenia	Wartość [PLN]
1	*Fotel pasażera podwójny	- 73

WYPOSAŻENIE DODATKOWE

Lp.	Nazwa elementu wyposażenia	Wartość [PLN]
1	Klimatyzacja	868
2	Lusterka zewnętrzne regulowane elektrycznie	67
3	Radioodtwarzacz 2x15+zmieniarka CD	162
	Radioodtwarzacz	
	Zmieniarka CD	

OPIS ZAMONTOWANEGO W POJEŹDZIE OGUMIENIA

Koło	Marka, typ	Bieżnik [mm]	Zużycie [%]
Przednie lewe:	*TRACMAX ALL SEASON 215/65 R16C M+S		80
Przednie prawe:	*TRACMAX ALL SEASON 215/65 R16C M+S		80
Tyłne lewe:	*TRACMAX ALL SEASON 215/65 R16C M+S		80
Tyłne prawe:	*TRACMAX ALL SEASON 215/65 R16C M+S		80

OPISY DOTYCZĄCE POJAZDU

Dokonanałem badania pojazdu w miejscu jego garażowania na Parkingu Strzeżonym Hol-Park ul. Sikorskiego 9 w Kielcach.

Z oględzin sporządzono dokumentację fotograficzną w technice cyfrowej.

Stwierdzono:

Samochód ciężarowy Renault Trafic koloru zielonego.

Pojazd po uruchomieniu pracuje prawidłowo w całym zakresie obrotów.

Uszkodzenia pojazdu.

- poszycie fotela kierowcy porwane
- pokrywa przednia obity lakier punktowo w kilku miejscach - wykonano prowizoryczne zaprawki
- błotnik przedni prawy zarysowany
- błotnik przedni lewy obity lakier punktowo
- drzwi przednie lewe obity lakier
- drzwi tyłu nadwozia lewe i prawe zagniecione w części dolnej. W części środkowej zaprawki lakierowe
- na zewnętrznych elementach punktowe zaprawki lakierowe
- zderzak tylny uszkodzenia eksploatacyjne

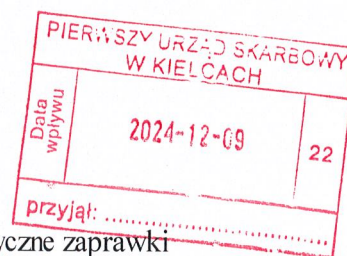

Konkluzja:

Pojazd posiada aktualne badania techniczne do 29.07.2025 r.

Pojazd wymaga prac zapobiegawczo naprawczych w zakresie opisanym w ocenie i ujawnionych w trakcie prowadzonej weryfikacji warsztatowej.

Oszacowana wartość pojazdu w stanie jak przy badaniu określono zgodnie z instrukcją 1/2016 Stowarzyszenia Techniki Samochodowej i Ruchu Drogowego określenia wartości pojazdów.

Wartość pojazdu oszacowano w/g wspomnianej instrukcji na kwotę 18 400,00 zł brutto.

KOREKTY

WARTOŚĆ BAZOWA BRUTTO (175 mies.)	20 295 PLN
KOREKTA ZA BRAKI W WYPOSAŻENIU STANDARDOWYM	- 73 PLN

Brak określonego wyposażenia standardowego pojazdu lub jego niesprawność skutkuje obniżeniem wartości pojazdu. Wielkość korekty wartości bazowej, związanej z brakiem wyposażenia standardowego pojazdu została określona na podstawie udziału tego wyposażenia w wartości standardowo wyposażonego nowego pojazdu z uwzględnieniem amortyzacji pojazdu i zwiększonej amortyzacji jego wyposażenia.

KOREKTA ZA WYPOSAŻENIE DODATKOWE	1 097 PLN
----------------------------------	-----------

Wyposażenie pojazdu powoduje powiększenie wartości pojazdu, gdy jest wyposażeniem ponadstandardowym oraz jest sprawne, czyli zdolne do spełnienia swojej funkcji. Wielkość korekty wartości bazowej, związanej z wyposażeniem dodatkowym pojazdu została określona na

podstawie udziału tego wyposażenia w wartości standardowo wyposażonego nowego pojazdu z uwzględnieniem amortyzacji pojazdu i zwiększonej amortyzacji jego wyposażenia.

KOREKTA ZA PIERWSZĄ REJESTRACJĘ - **89 PLN**

Korekta uwzględnia wpływ daty pierwszej rejestracji pojazdu (pierwszego dopuszczenia do ruchu po zakupieniu pojazdu nowego) na jego wartość. Przyjmuje się, że pojazd bazowy został zarejestrowany po raz pierwszy 2010/05/15. Pojazd wyceniany został zarejestrowany 1 miesiąc wcześniej, zatem jego okres eksploatacji jest dłuższy od okresu eksploatacji pojazdu bazowego i stąd wynika ujemna korekta wartości.

KOREKTA ZA PRZEBIEG **891 PLN**

Korekta uwzględnia wpływ przebiegu pojazdu na jego wartość. Wartość bazowa (skorygowana o wpływ pierwszej rejestracji) została określona dla przebiegu normatywnego 307 600 km. Zweryfikowany przebieg wycenianego pojazdu jest mniejszy od normatywnego o - 26 233 km. Powoduje to zastosowanie korekty wartości w wysokości 4,20%.

KOREKTA ZA OGUMIENIE - **378 PLN**

Korekta uwzględnia wpływ stanu ogumienia na wartość pojazdu. Punktem odniesienia jest ogumienie o zużyciu 50%.

KOREKTY RÓŻNE - **3 318 PLN**

W tym:

Stan techniczny nadwozia z wyposażeniem

[%] Wart. [PLN]

-15,0 -3 318

Wartość rynkowa brutto wyżej zidentyfikowanego pojazdu, określona na dzień wykonania opinii wynosi:

18400 PLN

(słownie: osiemnaście tysięcy czterysta złotych)

w tym VAT (23,0%) **3440,65 PLN**

Wartość określono na podstawie:

- notowań wartości rynkowych z bazy pojazdów "Komputerowego Systemu INFO-EKSPERT" na XII-2024 zaakceptowanych przez wykonawcę opinii,
- korekt mających wpływ na wartość pojazdu.

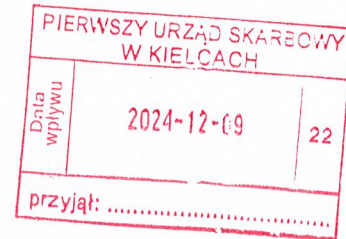

BIEGŁY IZBY SKARBOWEJ
w Kielcach
Janusz Wawer
mgr inż. Janusz Wawer

DOKUMENTACJA FOTOGRAFICZNA

do wyceny nr: 515/2024

z dnia: 2024/12/05

DANE IDENTYFIKACYJNE POJAZDU

Dane: [D] XII-2024

Marka: RENAULT

Rok produkcji: 2010

Model: Trafic 2.0 dCiMR'07 E4 3.1t

Wersja: L1HIP1

Nr rejestracyjny: TK161AG

Rodzaj pojazdu: Samochód ciężarowy do 3.5t



DSC05993



DSC05994



DSC05990



DSC05992

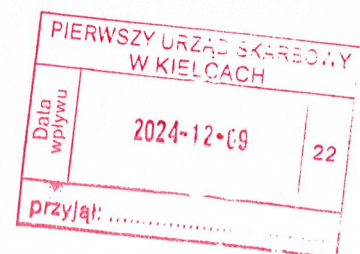



DSC05986



DSC05989



DSC06005

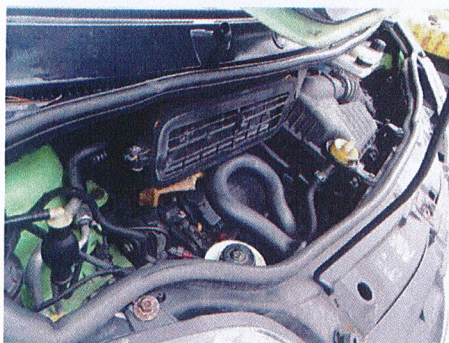

DSC06001

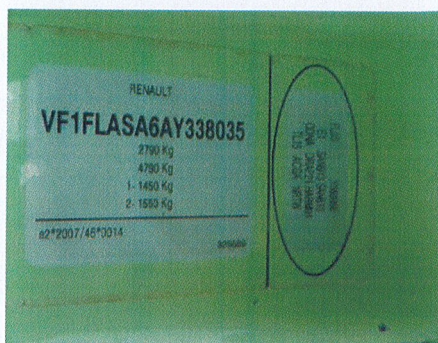

DSC05995



DSC05982

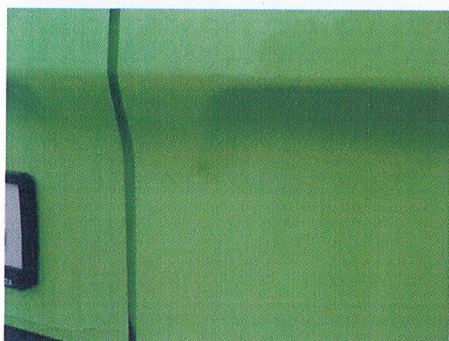

DSC06007

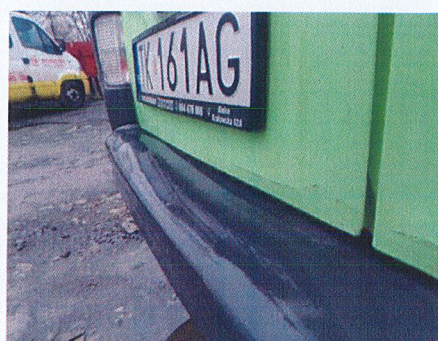

DSC06009



DSC06015

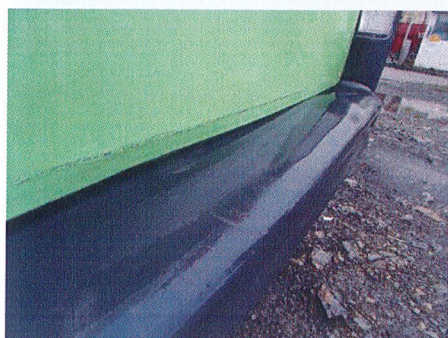

DSC06008

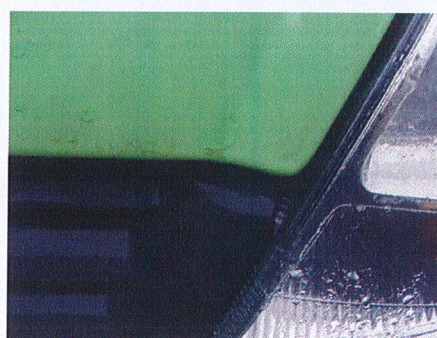

DSC06017



DSC06021

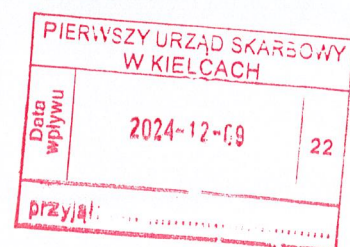

ARKUSZ BADANIA POWŁOKI LAKIEROWEJ

do wyceny nr: 515/2024

z dnia: 2024/12/05

Wykonawca wyceny : mgr inż. Janusz Wawer z listy Ministra RS 001464

Zadanie: Określenie wartości rynkowej pojazdu

DANE IDENTYFIKACYJNE POJAZDU

Dane: [D] XII-2024

Marka: RENAULT

Rok produkcji: 2010

Model: Trafic 2.0 dCi MR`07 E4 3.1t

Wersja: L1H1P1

Nr rejestracyjny: TK161AG

Rodzaj pojazdu: Samochód ciężarowy do 3.5t

OPIS POWŁOKI LAKIEROWEJ

